RESIDENCIAL ADAMANTE

Cáceres

C/ Fausto Picapiedra 23, 10004





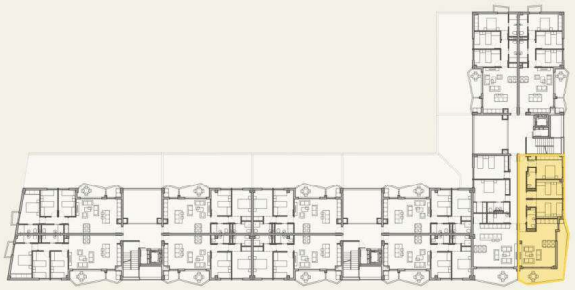

Planta primera

CONSTRUCCIONES J. PÉREZ ARROYO

PORTAL 3 1ºA





VIVIENDA PORTAL 3 1ºA	
SUPERFICIES ÚTILES INTERIOR VIVIENDA	
VESTÍBULO-DISTRBUIDOR	10,07 m²
ESTAR-COMEDOR-COCINA	32,11 m²
BAÑO 1	3,54 m²
DORMITORIO 1	11,03 m²
DORMITORIO 2	11,35 m²
DORMITORIO 3	13,72 m²
BAÑO 2	3,61 m²
TOTAL:	**85,43 m²**

SUPERFICIES ÚTILES EXTERIORES	
TERRAZA	18,66 m²
SUPERFICIE ÚTIL TOTAL:	**104,09 m²**

SUPERFICIES CONSTRUIDAS	
SUPERFICIE CONSTRUIDA PROPIA	108,39 m²
SUPERFICIE CONSTRUIDA TOTAL:	**108,39 m²**

ANEXOS	
PLAZA DE GARAJE	22,52 m²
TRASTERO	3,70 m²

Los elementos acesorios (por ejemplo, el mobiliario, inluido el de la cocina), son meramenete ilustrativos. **Las superficies expresadas son aproximadas**, pudiendo manifestar modificaciones por razones de índole técnicas y/o legales en el desarrollo de la ejecución de las obras sin que ello suponga una disminución de las calidades.